

Gemeente EVERGEM 3^{de} Afdeling (Sleidinge) Sectie D

GRONDPLAN

Opgemaakt op 13 februari 2020 door ondergetekende
 Veerle Ranschaert, landmeter - expert (LAN 081389)
 beëdigd voor de Rechtbank van Eerste Aanleg te Gent
 wonende Strooiendorp 10 te 9940 Sleidinge

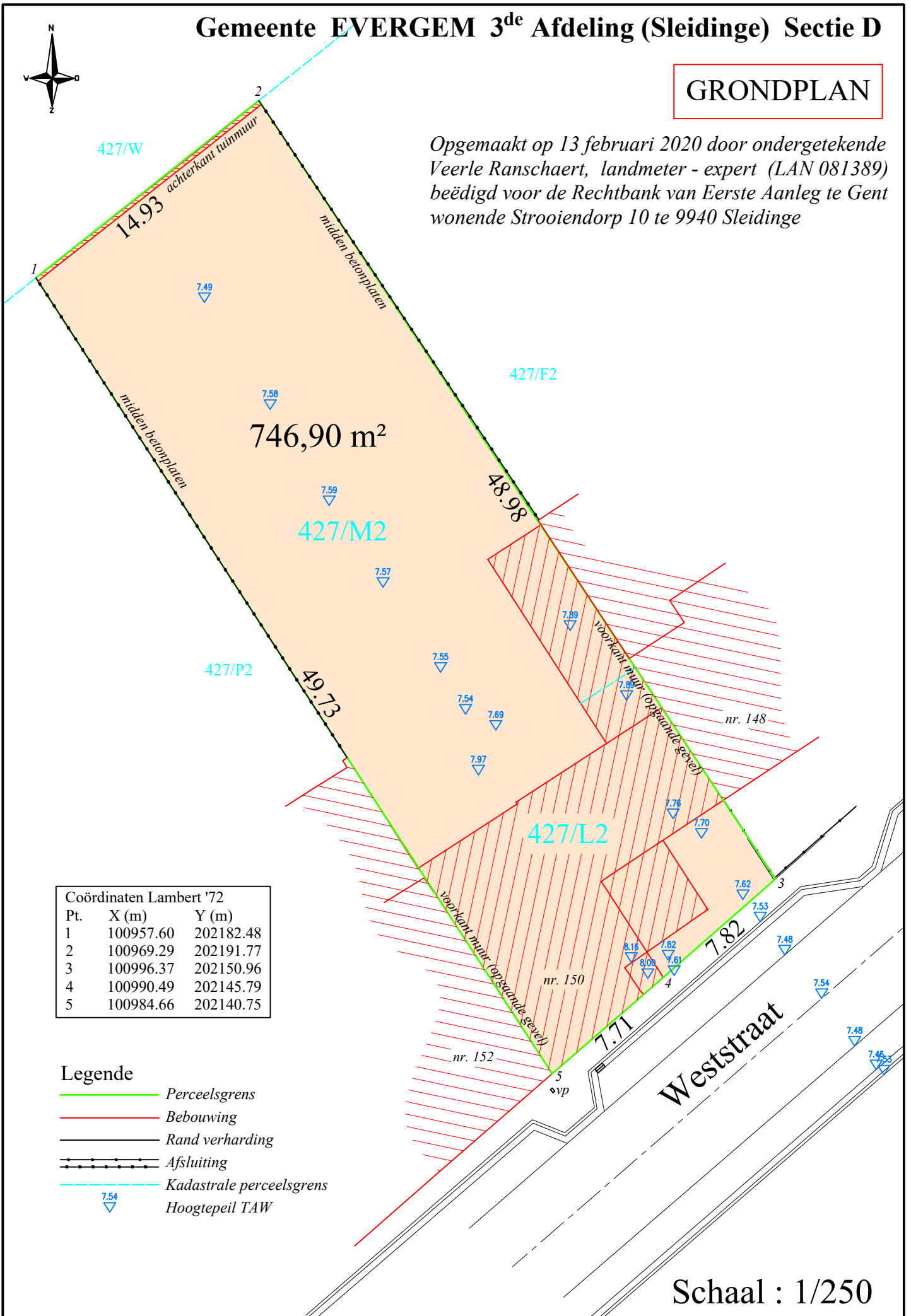

| Coördinaten Lambert '72 | | |
|-------------------------|-----------|-----------|
| Pt. | X (m) | Y (m) |
| 1 | 100957.60 | 202182.48 |
| 2 | 100969.29 | 202191.77 |
| 3 | 100996.37 | 202150.96 |
| 4 | 100990.49 | 202145.79 |
| 5 | 100984.66 | 202140.75 |

- Legende**
- Perceelsgrens
 - Bebouwing
 - Rand verharding
 - Afsluiting
 - Kadastrale perceelsgrens
 - ▽ Hoogtepeil TAW

Schaal : 1/250